

# 387006182 ASIBS9 U.I.CONDIZ. I-SERIES

RIF. ESPLOSO	CODICE	DESCRIZIONE	QTÀ	DATA INIZIO	DATA FINE	DA MATRICOLA
1	S6740000214	STRUTTURA LAMIERA PRES.MINICAS	1.00 NR	05/05/2010	N.A.	
2	S6740000215	ISOLAMENTO PS MINICASSETTE	1.00 NR	05/05/2010	N.A.	
3	S6704000047	GR.MOTORE-VENTOLA	1.00 NR	05/05/2010	N.A.	
4	S6730000440	SOSTEGNO PIATTO MOTORE MINIC.	1.00 NR	05/05/2010	N.A.	
5	S6720000631	AMMORT.MTV CON BOCCOLA(3PZ)	1.00 NR	05/05/2010	N.A.	
6	S6720000632	BOCC. AMMORTIZ.MOTOV.FIN.(3PZ)	1.00 NR	05/05/2010	N.A.	
7	S6740001098	ASS BATT MINIC.18 DCI	1.00 NR	05/05/2010	N.A.	
8	S6740000220	SOSTEGNO BATTERIA MINICASS.2PZ	1.00 NR	05/05/2010	N.A.	
9	S6702000122	SENSORE BATTERIA	1.00 NR	05/05/2010	N.A.	
10	S6740000221	SOSTEGNO POMPA	1.00 NR	05/05/2010	N.A.	
11	S6231456869	POMPA CONDENSA AD	1.00 NR	05/05/2010	11/10/2016	
11	S6720000750	POMPA MES PC-30	1.00 NR	11/10/2016	N.A.	
12	S6231019378	SUPPORTO GOMMA (4 PZ.)	1.00 NR	05/05/2010	N.A.	
13	S6740000222	TUBO DRENAG.L.390	1.00 NR	05/05/2010	N.A.	
14	S6740000223	SOSTEGNO MICROGAL.MINICASS.	1.00 NR	05/05/2010	N.A.	
15	S6704000025	GALLEGG.DI SICUREZZA L.150	1.00 NR	05/05/2010	N.A.	
16	S6231383776	GR.QUADRO ELETTRICO FT	1.00 NR	05/05/2010	N.A.	
17	S6704000214	SCHEDA CTRL UI ASIBS9	1.00 NR	05/05/2010	N.A.	
19	S6230962583	CONDENSATORE 2UF/440V	1.00 NR	05/05/2010	N.A.	
20	S6704000207	MORSETT 8P (L/N/T/4/5/T/C1/C2/	1.00 NR	05/05/2010	N.A.	
21	S6231422567	FISSACAVO PA268/SQ	1.00 NR	05/05/2010	N.A.	
22	S6740000213	COPERCHIO Q.E.LLAM.MINICASS.	1.00 NR	05/05/2010	N.A.	
23	S6740000224	CHIUSURA ATTACCHI MINICASS.	1.00 NR	05/05/2010	N.A.	
24	S6740000225	GOMMINO PASSACAVI MINICASS	1.00 NR	05/05/2010	N.A.	
25	S6740000226	GR.VASCHETTA CONDENSA MINICAS.	1.00 NR	05/05/2010	N.A.	

<b>RIF. ESPLOSO</b>	<b>CODICE</b>	<b>DESCRIZIONE</b>	<b>QTÀ</b>	<b>DATA INIZIO</b>	<b>DATA FINE</b>	<b>DA MATRICOLA</b>
26	S6740000227	TRAVERSA MINICASS. 2PZ	1.00 NR	05/05/2010	N.A.	
27	S6740000228	MOLLETTA CORN.MINICASS.(2PZ)	1.00 NR	05/05/2010	N.A.	
28	S6704000179	TELECOMANDO W-REM (6704000217	1.00 NR	05/05/2010	22/12/2010	
28	S6704000217	TLC TASTI CIRC SAC WREM-1	1.00 NR	22/12/2010	24/09/2012	
28	S6704000226	TLC 2012 SAC WREM-2	1.00 NR	25/09/2012	12/04/2021	
28	S6704000336	TELEC.2021 SAC W-REM-3 33KHZ NEUTRO	1.00 NR	13/04/2021	N.A.	

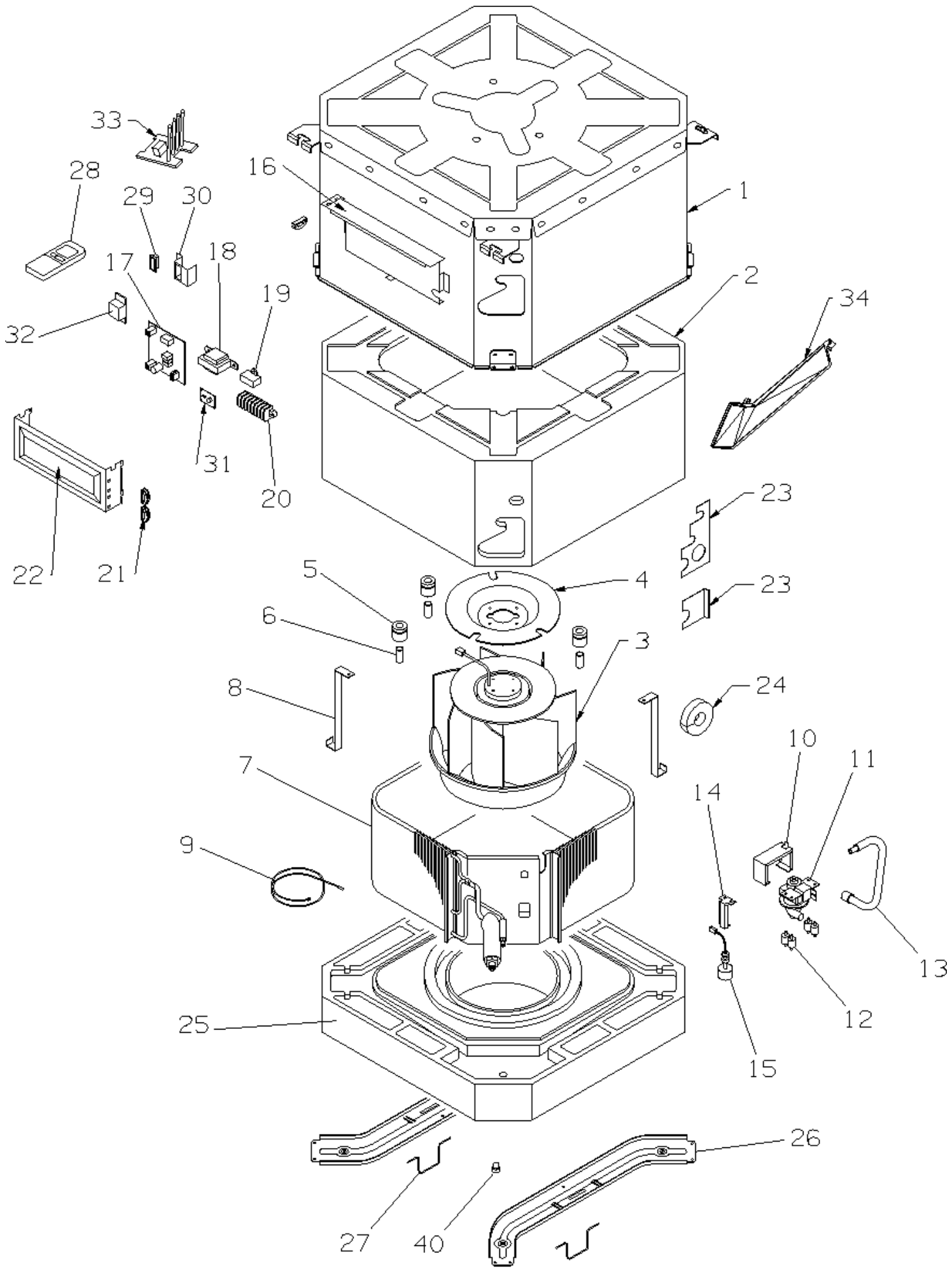

CODE:0.8101.151.4