

387007140 AER 518 SCL U.E. CONDIZ.

| RIF. ESPLOSO | CODICE | DESCRIZIONE | QTÀ | DATA INIZIO | DATA FINE | DA MATRICOLA |
|--------------|-------------|-----------------------------------|------------|-------------|------------|--------------|
| 1 | S6231526715 | COMPRESSORC-2RN170H5W- | 1.00 NR | 25/01/2002 | N.A. | |
| 2 | S6750000338 | GR. TUBI CAPILLARE CLR188E38 | 1.00 NR | 25/01/2002 | N.A. | |
| 3 | S6230418738 | VENTILATORE ELICOIDALE | 1.00 NR | 25/01/2002 | N.A. | |
| 4 | S6231315029 | MOTOV.SANYO SG6- (S6230943094) | 1.00 NR | 25/01/2002 | 13/02/2003 | |
| 4 | S6230943094 | MOTORE VENTILATORE 51-BSP | 1.00 NR | 13/02/2003 | N.A. | |
| 5 | S6230962583 | CONDENSATORE 2UF/440V | 1.00 NR | 25/01/2002 | N.A. | |
| 8 | S6231526739 | ASS.BATTERIA CR16/18 S/C | 1.00 NR | 25/01/2002 | N.A. | |
| 9 | S6231315081 | ASS.TASSELLO POL.ESP.BATT.U.E. | 1.00 NR | 25/01/2002 | N.A. | |
| 13 | S6260400888 | DADO COPERCHIO COMPRESS.5MM | 1.00 NR | 25/01/2002 | N.A. | |
| 14 | S6230350137 | GOMMINO COMPRESSORE(3PZ) | 1.00 NR | 25/01/2002 | 06/03/2003 | |
| 14 | S6231450577 | GOMMINO COMP. (3PZ) | 1.00 NR | 06/03/2003 | N.A. | |
| 15 | S6230350144 | GOMMINO COMPRESSORE(3PZ) | 1.00 NR | 25/01/2002 | 06/03/2003 | |
| 16 | S6230345836 | MOLLA | 1.00 NR | 25/01/2002 | 06/03/2003 | |
| 17 | S6230517172 | RONDELLA COMPRESSORE(3PZ) | 1.00 NR | 25/01/2002 | 06/03/2003 | |
| 18 | S6230530393 | ISOLANTE COMPRESS.590X520X7 | 1.00 NR | 25/01/2002 | N.A. | |
| 19 | S6750000339 | GR. VALVOLA 1/4"CLR188E38 | 1.00 NR | 25/01/2002 | N.A. | |
| 20 | S6231391641 | GR.VALVOLA 1/2 U.E.12/18 CAST. | 1.00 NR | 25/01/2002 | N.A. | |
| 21 | S6231082938 | GRIGLIA MANDATA UE NEUTRA | 1.00 NR | 25/01/2002 | N.A. | |
| 22 | S6231423786 | ASS.PANN.LAT.DX.U.E.16/18 CE | 1.00 NR | 25/01/2002 | N.A. | |
| 23 | S6231313223 | PANNELLO LAT.SX.U.E. 16/18 | 1.00 NR | 25/01/2002 | N.A. | |
| 24 | S6230409651 | GRIGLIA PROTEZIONE U.E.16/18 | 1.00 NR | 25/01/2002 | N.A. | |
| 25 | S6231423793 | ASS.SPORT.MORS.U.E.DUCTED 12 | 1.00 NR | 25/01/2002 | N.A. | |
| 26 | S6231313216 | PANNELLO POST. AE 318 | 1.00 NR | 25/01/2002 | N.A. | |
| 27 | S6231332491 | ASS.PANNELLO ANT.C/BOCCAGLIO | 1.00 NR | 25/01/2002 | N.A. | |
| 29 | S6231385824 | ASS.STAFFA MOTOVENTIL.U.E.16 | 1.00 NR | 25/01/2002 | N.A. | |

| RIF. ESPLOSO | CODICE | DESCRIZIONE | QTÀ | DATA INIZIO | DATA FINE | DA MATRICOLA |
|---------------------|---------------|------------------------------------|------------|--------------------|------------------|---------------------|
| 30 | S6231315135 | ASS.DIVISORIO BATT/COMP.U.E. | 1.00 NR | 25/01/2002 | N.A. | |
| 31 | S6231423823 | GR.QUADRO ELETT.LAM.U.E.16/18 | 1.00 NR | 25/01/2002 | 13/02/2003 | |
| 31 | S6750000435 | QUADRO ELETT.(LAM.)C18 | 1.00 NR | 13/02/2003 | N.A. | |
| 32 | S6231382915 | MORSETTIERA 7P SC MONOFASE | 1.00 NR | 25/01/2002 | N.A. | |
| 33 | S6230971776 | RESISTENZA 240-20W | 1.00 NR | 25/01/2002 | N.A. | |
| 34 | S6230910195 | SOLIDE-STATE REL.G3L-205TL- TS1 | 1.00 NR | 25/01/2002 | N.A. | |
| 35 | S6230024816 | RELE' MY2F-T1-US-T | 1.00 NR | 25/01/2002 | N.A. | |
| 36 | S6230308138 | TERMISTORE PBC-41E-S8 | 1.00 NR | 25/01/2002 | N.A. | |
| 37 | S6231313100 | TERMISTORE PBC-41E-S4 | 1.00 NR | 25/01/2002 | N.A. | |
| 39 | S6231313094 | TRASF.ATR-J65 | 1.00 NR | 25/01/2002 | N.A. | |
| 40 | S6230435995 | GR.NIPPLE 1/4 | 1.00 NR | 25/01/2002 | N.A. | |
| 41 | S6230551466 | COPERCHIO SCAT.ELET.U.E.18 L/A | 1.00 NR | 25/01/2002 | N.A. | |
| 42 | S6230553675 | COPERCHIO SCHEDA CONTR.U.E. | 1.00 NR | 25/01/2002 | N.A. | |
| 43 | S6230305267 | P.C.B. POW-C181BL | 1.00 NR | 25/01/2002 | N.A. | |
| 45 | S6231422567 | FISSACAVO PA268/SQ | 1.00 NR | 25/01/2002 | N.A. | |
| 54 | S6231312547 | RELE G7L-2A-TUB | 1.00 NR | 25/01/2002 | N.A. | |
| 62 | S6230011762 | CONDENSATORE 400V 40 MFD | 1.00 NR | 25/01/2002 | N.A. | |

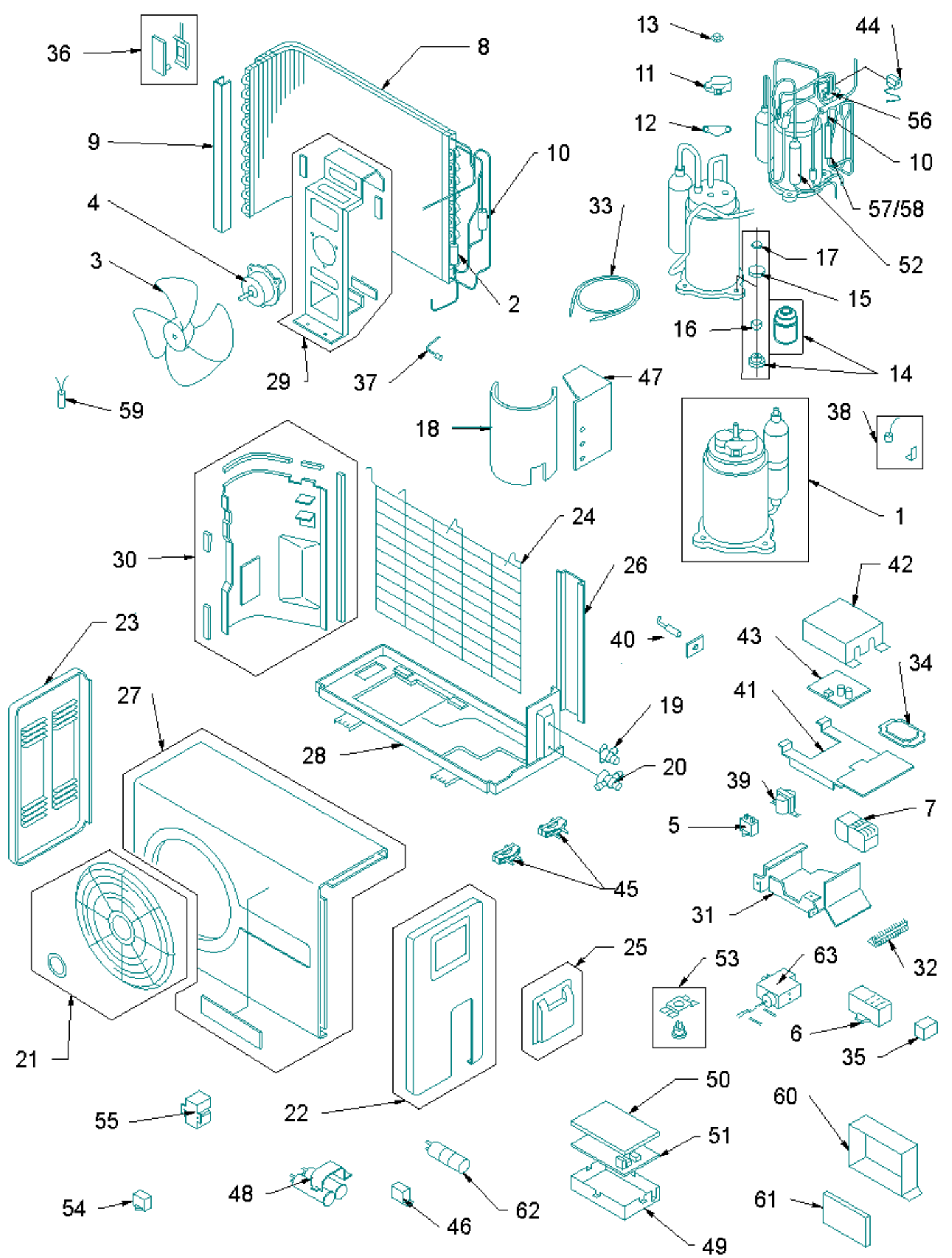

CODE:0-8101-045-2